

# Lebenslauf

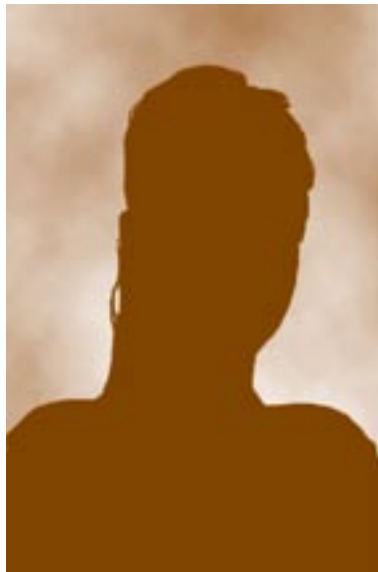

Heike Kämmerling  
Kleine Brunnenstr. 4  
20789 Hamburg  
hk@heikekaemmerling.de  
www.heikekaemmerling.de  
0172 – 20 20 330  
Geburtsdatum: 04.09.1976  
Geburtsort: Norderstedt  
Familienstand: ledig

|                            |   |
|----------------------------|---|
| <p><b>Schulbildung</b></p> | <p>1992<br/>Mittlere Reife</p> <p>1995 – 1997<br/>Fernakademie IEES, Fachhochschulreife</p> <p>1997 – 2000<br/>Berufsakademie der Wirtschaft, Hamburg, Abendstudium Betriebswirtschaftslehre mit Schwerpunkt Finanzen und Wirtschaftsprüfung, Diplom-Betriebswirtin (FH)</p>  |
| <p><b>Ausbildung</b></p>   | <p>1992 – 1995<br/>Ausbildung zur Bankkauffrau<br/>Geldbank Hamburg, größte Privatkundenbank in Norddeutschland, Bilanzsumme in 1995: 55 Mio. DM</p>  |
| <p><b>Berufspraxis</b></p> | <p>Seit 05/2003<br/>Heinrich Senf KG, Hamburg,<br/>International operierender Feinkosthersteller, ca. 3.500 Mitarbeiter, 1,1 Mrd. € Umsatz in 2004</p> <p>Finanzcontrolling</p> <ul style="list-style-type: none"> <li>- Erstellung unternehmensinterner Ergebnis- und Profitrechnung für die Konzernleitung</li> <li>- Vorbereitung entscheidungsrelevanter Vorlagen zur strategischen Kostenplanung</li> <li>- Risikoanalysen</li> <li>- Unterstützung Integration neuer Gesellschaften</li> <li>- Prozessoptimierung</li> </ul> <p><b>Besondere Projektarbeit:</b><br/>Projektleitung bei der Integration der neuen Gesellschaften Heinrich Senf Poland und Heinrich Senf Hungary</p> <p>01/2001 – 04/2003<br/>Heinrich Senf KG, Hamburg,</p> <p>Buchhaltung Konzernrechnungslegung und Steuern</p> <ul style="list-style-type: none"> <li>- Erstellung Monatsabschluss</li> <li>- Kontenabstimmung</li> <li>- Mitarbeit Erstellung Konzernjahresabschluss und -rechnungslegung</li> <li>- Überwachung Abschlüsse von Tochterunternehmen</li> <li>- Mitarbeit Weiterentwicklung Konzernsoftware für Jahresabschluss</li> <li>- Vorbereitung von Zahlenwerk-Analysen für diverse interne Abteilungen</li> </ul> <p><b>Besondere Projektarbeit:</b><br/>Mitarbeit an der Organisation zur Einführung von SAP für die gesamte Konzernrechnungslegung, Testen der neuen Software</p> |

**Berufspraxis** 09/1995 – 12/2000  
Geldbank Hamburg, Filiale Altona Privatkundenbetreuung

- Anlageberatung
- Baufinanzierungsberatung
- Kundenservice

**Seminare** 2002 - mySAP® ERP FI - Grundseminar  
2003 - Beteiligungscontrolling  
2004 - mySAP® ERP FI - Aufbauseminar

**EDV-Kenntnisse** SAP FI/CO, sehr gut  
Excel, sehr gut  
Power Point, sehr gut  
Word, sehr gut

**Weitere Qualifikationen** IAS, sehr gut  
GAAP für USA und Deutschland, gut  
Englisch, gut  
Nebenamtliche Referentin für Steuerrecht an der Berufsakademie der  
Wirtschaft, Hamburg

*Heike Kämmling*

Hamburg, 28. April 2006